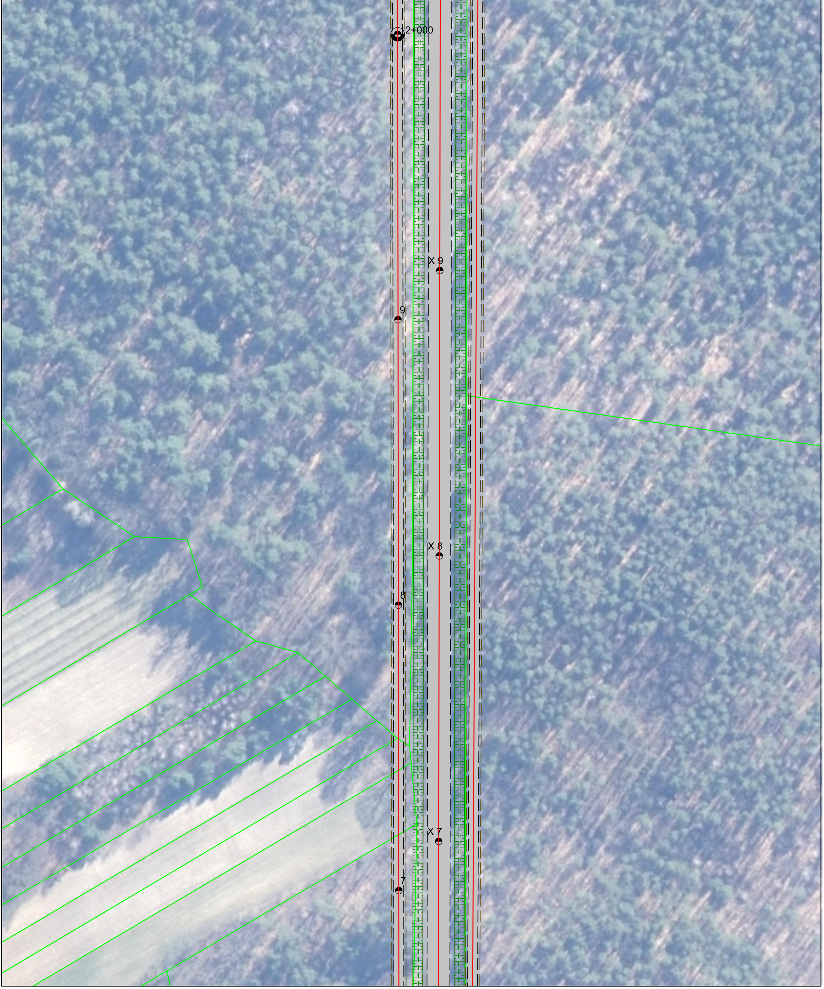
2+000
X 9
9
X 8
8
X 7
7

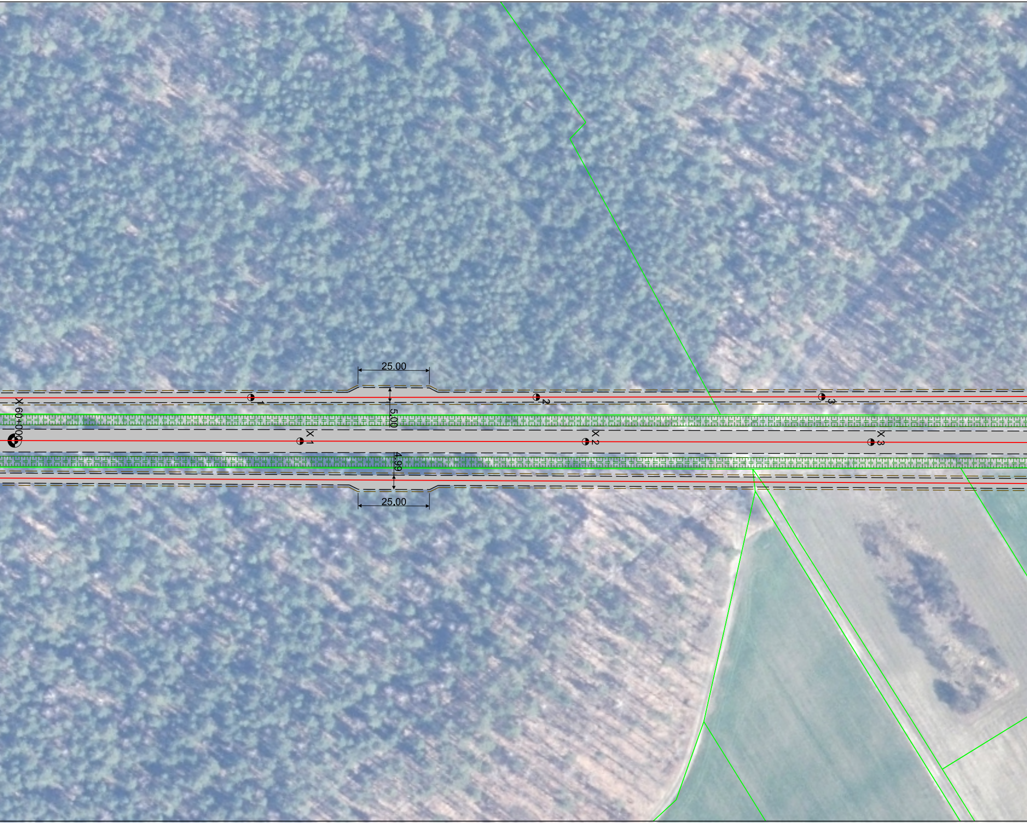
25.00
X 60+000
1
X 1
5.00
2
X 2
3
X 3
4.99
25.00

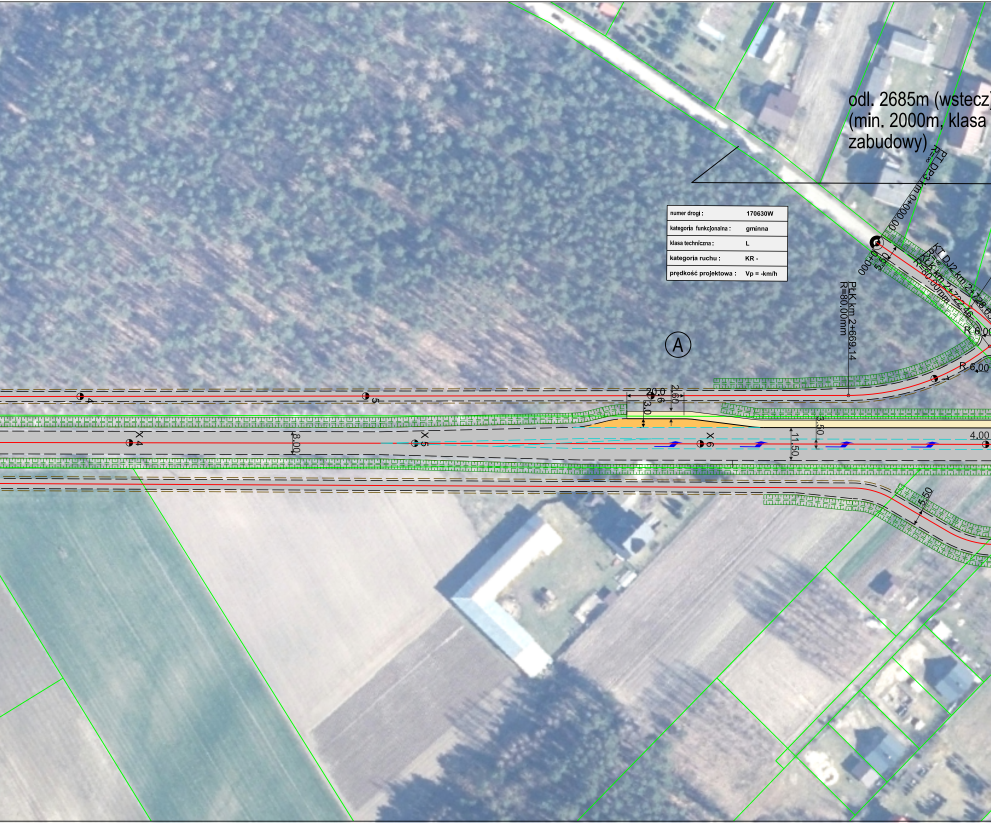
odl. 2685m (wstecz)
(min. 2000m, klasa
zabudowy)
PT DP3 km 0+000.00
R=∞
0+000
5.50
KT DJ2 km 2+728.8
R=∞
PŁK km 2+722.46
R=80.00mm
R 6.00
R 6.00
PŁK km 2+669.14
R=80.00mm
A
4
5
4
5
6
7
20.0
6
2.60
3.0
3.50
11.50
8.00
4.00
5.50

numer drogi :	170630W
kategoria funkcjonalna :	gminna
klasa techniczna :	L
kategoria ruchu :	KR -
prędkość projektowa :	Vp = -km/h

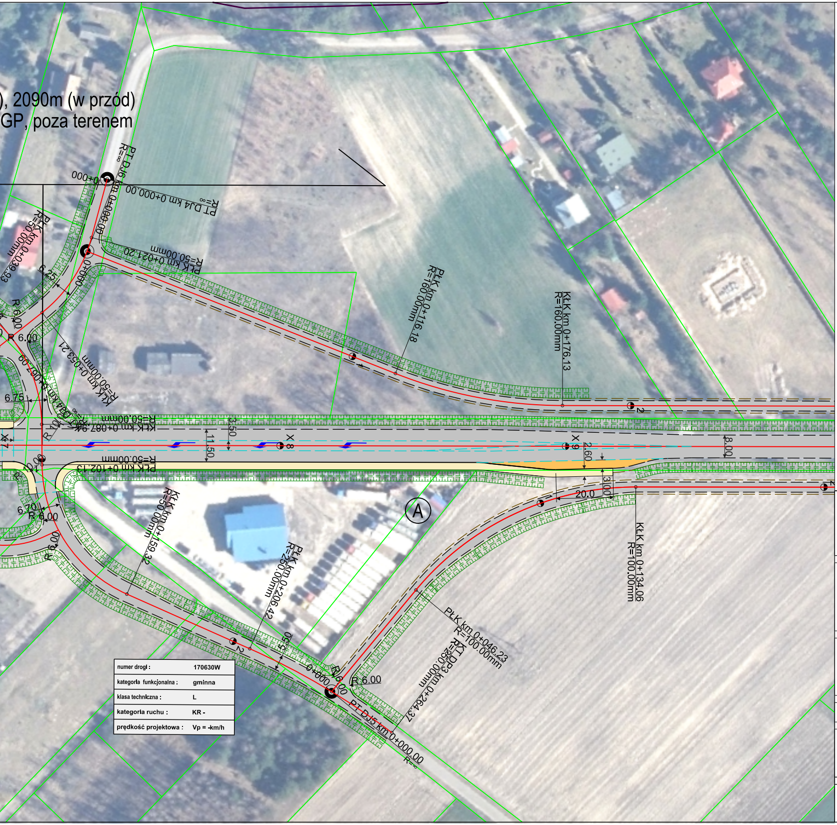
), 2090m (w przód)
GP, poza terenem
PT DJ6 km 0+000.00
R=∞
PT DJ4 km 0+000.00
R=∞
PŁK km 0+039.93
R=50.00mm
PŁK km 0+021.20
R=50.00mm
6.25
R 6.00
R 6.00
KŁK km 0+053.21
R=50.00mm
6.75
KŁK km 0+087.94
R=50.00mm
PŁK km 0+116.18
R=160.00mm
KŁK km 0+176.13
R=160.00mm
3.50
11.50
X 8
X 9
2.60
8.00
3.00
20.0
PŁK km 0+102.13
R=50.00mm
KŁK km 0+159.32
R=50.00mm
PŁK km 0+206.42
R=250.00mm
KŁK km 0+134.06
R=100.00mm
PŁK km 0+046.23
R=100.00mm
KT DP3 km 0+264.37
R=250.00mm
R 6.00
R 6.00
6.70
R 6.00
0+000
PT DJ5 km 0+000.00
R=∞
A
N

numer drogi :	170630W
kategoria funkcjonalna :	gminna
klasa techniczna :	L
kategoria ruchu :	KR -
prędkość projektowa :	Vp = -km/h

INWESTOR/ZAMAWIAJĄCY:

Generalny Dyrektor Dróg Krajowych i Autostrad
reprezentowany przez
Generalną Dyrekcję Dróg Krajowych i Autostrad
Oddział w Warszawie
ul. Mińska 25, 03-808 Warszawa

JEDNOSTKA PROJEKTOWA:

Lider konsorcjum:
MPRB Sp. z o.o.
ul. Dekerta 18
30-703 Kraków
tel: 12 312 18 78
fax: 12 312 18 70

Partner konsorcjum:
Mosty Kraków S.A.
ul. Dekerta 18
30-703 Kraków

Partner konsorcjum:
MP Infra Sp. z o.o.
ul. Dekerta 18
30-703 Kraków

ZAMIERZENIE BUDOWLANE:

KONCEPCJA ROZBUDOWY DROGI KRAJOWEJ NR 79
NA ODCINKU MAGNUSZEW - RYCZYWÓŁ WRAZ Z UZYSKANIEM
DECYZJI O ŚRODOWISKOWYCH UWARUNKOWANIACH

STADIUM PROJEKTU: KONCEPCJA PROJEKTOWA

TYTUŁ RYSUNKU:

PLAN SYTUACYJNY
WARIANT 1, WARIANT 2.1, WARIANT 2.2

SKALA: 1 : 1 000

data: 06.2021

nr umowy: 85/2021

nr rys.: 2.1.5